

PIRMAS AUKŠTAS

**PATALPŲ EKSPLIKACIJA**

1. Virtuvė-svetainė	463,96 m <sup>2</sup>
2. Dušo patalpa	4,72 m <sup>2</sup>
3. San. mazgas	2,05 m <sup>2</sup>
4. Tualetas	1,20 m <sup>2</sup>
5. Pagalbinė patalpa	7,13 m <sup>2</sup>
6. Katilinė	8,18 m <sup>2</sup>
7. Pagalbinė patalpa	20,86 m <sup>2</sup>
8. Koridorius	2,58 m <sup>2</sup>
<b>I BUTO PLOTAS:</b>	<b>510,68 m<sup>2</sup></b>
<b>BENDRAS PASTATO PLOTAS:</b>	<b>709,22 m<sup>2</sup></b>

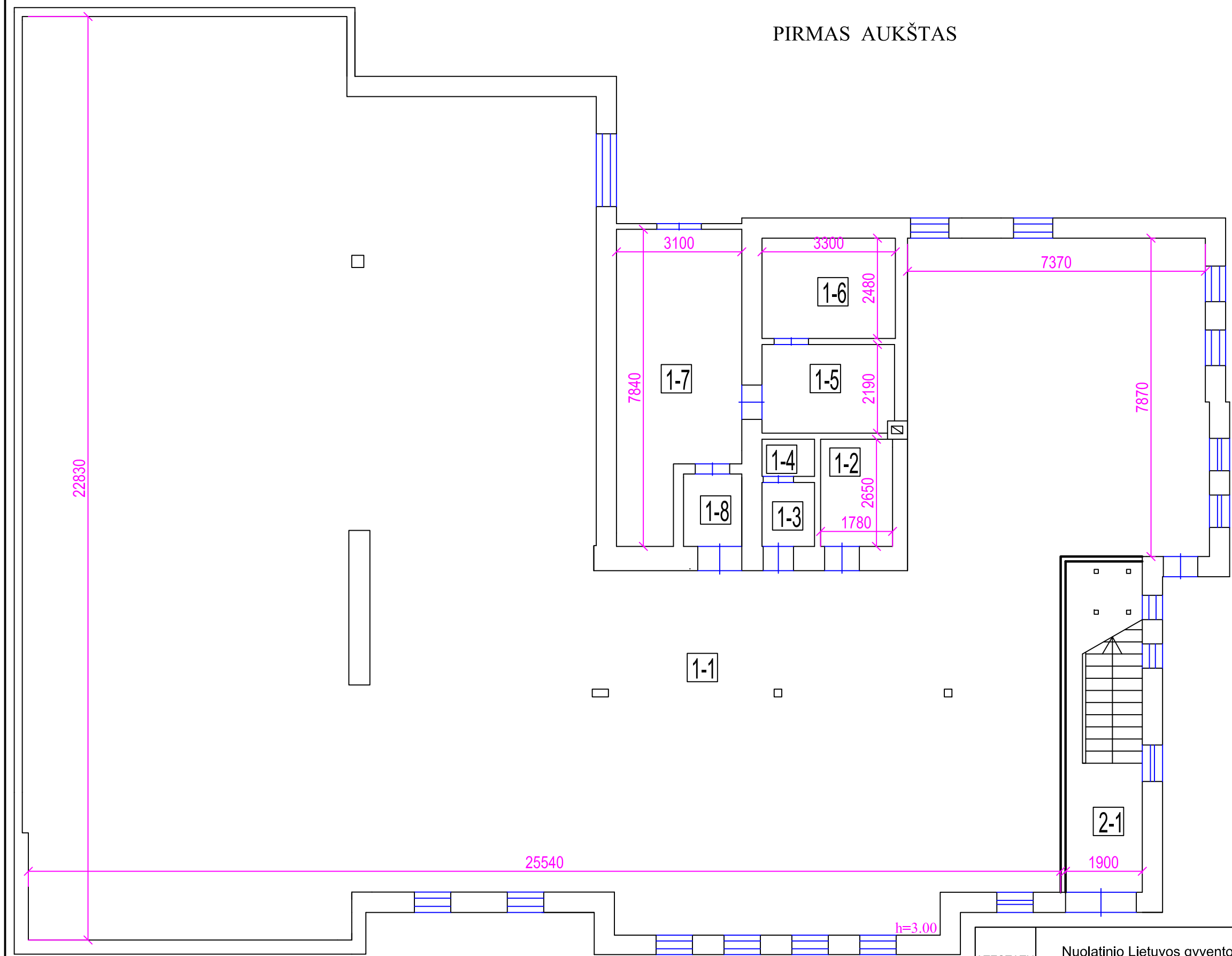

**SUTARTINIAI ŽYMĖJIMAI:**

- Esamos sienos
- Projektuojamos naujos pertvaros

ATESTATŲ NR.	Nuolatinio Lietuvos gyventojų individualios veiklos vykdymo pažymos Nr. 018907			PREKYBOS CENTRO PASKIRTIES KEITIMO Į GYVENAMOSIOS PASKIRTIES (DVIEJŲ BUTŲ) PASTATĄ VYTAUTO G. 41, KUPIŠKIO M., ATLIEKANT PAPRASTOJO REMONTO DARBUS PROJEKTINIAI PASIŪLYMAI	
32853	PV	A.JURĖNAS	2020-10	<b>GYVENAMASIS (DVIEJŲ BUTŲ) NAMAS</b>	
32853	INŽ.	A.JURĖNAS	2020-10		
PKP	STATYTOJAS Fizinis asmuo M. V.			AJ-2020/15-PKP-PP-B-1	LAPAS 1
					LAPŲ 2

# PASTOGĖS PATALPOS



## PATALPŲ EKSPLIKACIJA

1. Koridorius	6,06 m <sup>2</sup>
2. Gyvenamoji patalpa	144,11 m <sup>2</sup>
3. Virtuvė	37,00 m <sup>2</sup>
4. San. mazgas	11,37 m <sup>2</sup>

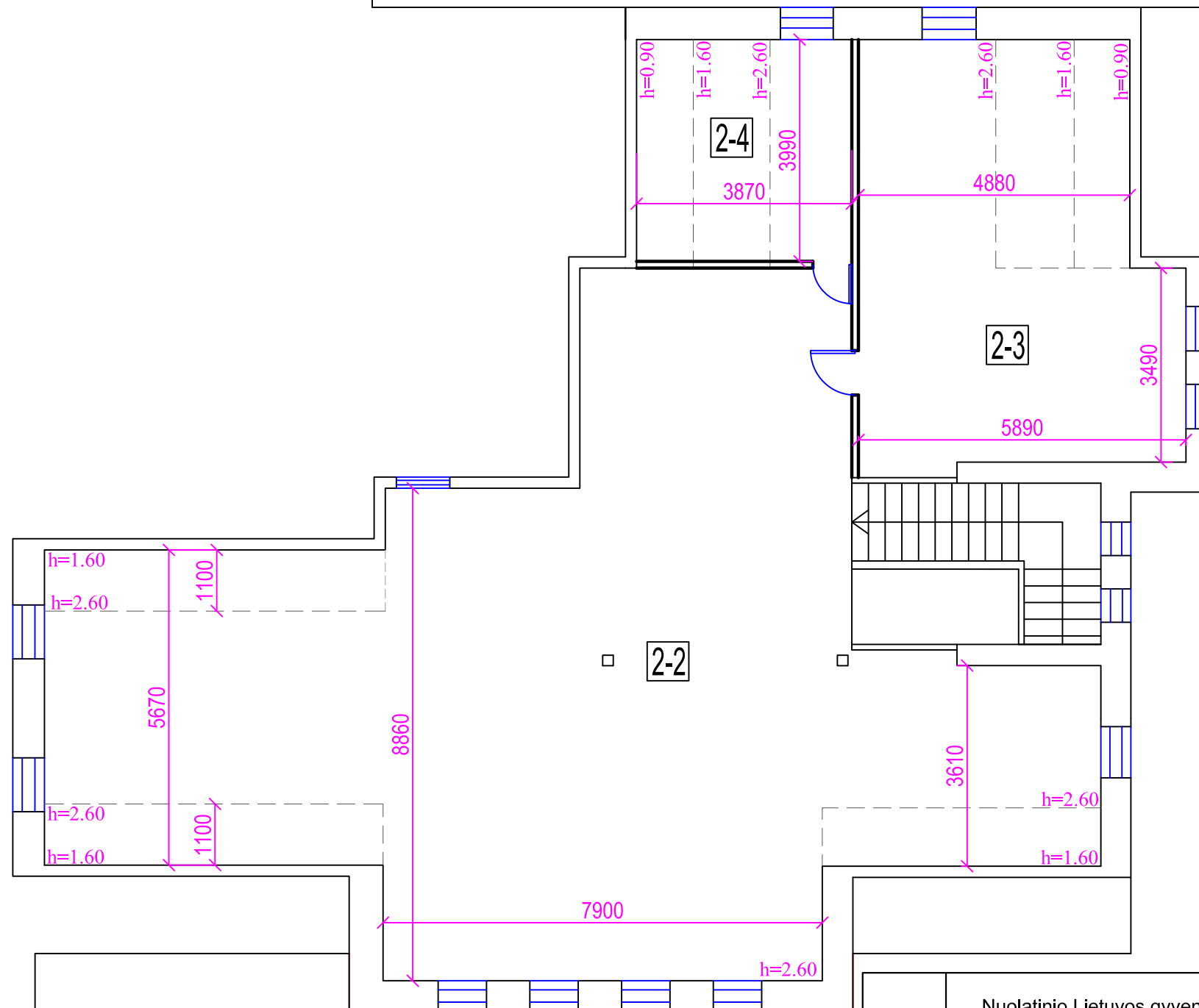
**II BUTO PLOTAS: 198,54 m<sup>2</sup>**



### SUTARTINIAI ŽYMĖJIMAI:

-  - Esamos sienos
-  - Projektuojamos naujos pertvaros

ATESTATŲ NR.	Nuolatinio Lietuvos gyventojų individualios veiklos vykdymo pažymos Nr. 018907			PREKYBOS CENTRO PASKIRTIES KEITIMO Į GYVENAMOSIOS PASKIRTIES (DVIEJŲ BUTŲ) PASTATĄ VYTAUTO G. 41, KUPIŠKIO M., ATLIEKANT PAPRASTOJO REMONTO DARBUS PROJEKTINIAI PASIŪLYMAI	
32853	PV	A.JURĖNAS	2020-10	GYVENAMASIS (DVIEJŲ BUTŲ) NAMAS	
32853	INŽ.	A.JURĖNAS	2020-10		
PKP	STATYTOJAS Fizinis asmuo M. V.			AJ-2020/15-PKP-PP-B-2	LAPAS 2
					LAPŲ 2